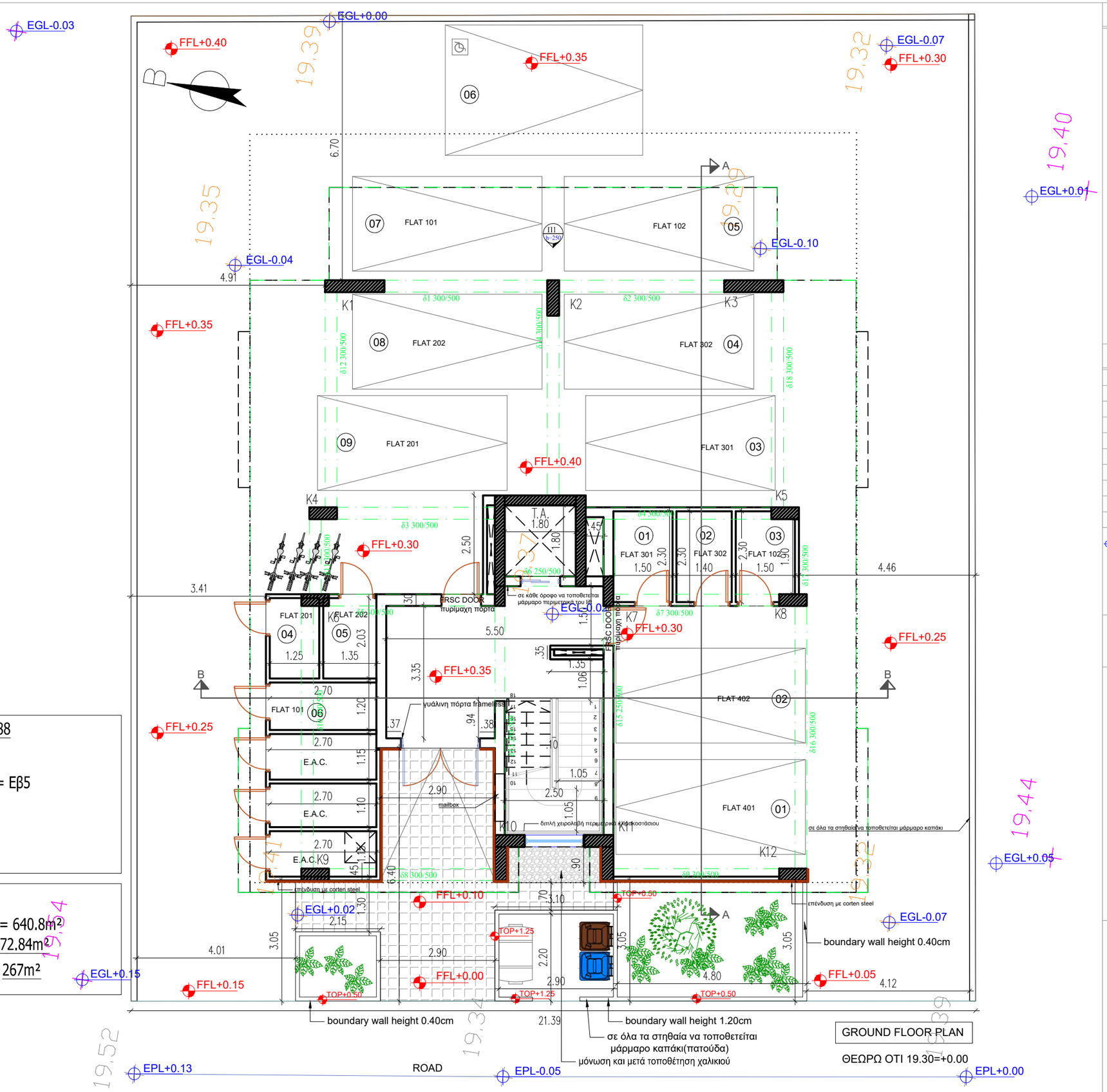

ΣΤΟΙΧΕΙΑ ΤΕΜΑΧΙΟΥ 688

ΕΜΒΑΔΟ = 534m²

ΠΟΛΕΟΔΟΜΙΚΗ ΖΩΝΗ = Εβ5
ΔΟΜΗΣΗ = 120%
ΚΑΛΥΨΗ = 50%
ΥΨΟΣ = 13.5μ
ΟΡΟΦΟΙ = 4

ΕΠΙΤΡΕΠΟΜΕΝΑ

ΔΟΜΗΣΗ: 534 X 120% = 640.8m²
+5% =640.8+32.04= 672.84m²

ΚΑΛΥΨΗ: 534 X 50% = 267m²

NOTES :

1. ΟΛΑ ΤΑ ΥΛΙΚΑ ΝΑ ΧΡΗΣΙΜΟΠΟΙΗΘΟΥΝ ΜΕ ΤΗ ΣΥΓΚΑΤΑΘΕΣΗ ΤΟΥ ΑΡΧΙΤΕΚΤΟΝΑ.

2. ΟΛΑ ΤΑ ΑΡΧΙΤΕΚΤΟΝΙΚΑ ΣΧΕΔΙΑ ΚΑΙ ΛΕΠΤΟΜΕΡΕΙΕΣ ΝΑ ΔΙΑΒΑΖΟΝΤΑΙ ΜΑΖΙ ΜΕ ΤΑ ΣΤΑΤΙΚΑ & ΗΛΕΚΤΡΟΜΗΧΑΝΟΛΟΓΙΚΑ ΣΧΕΔΙΑ. ΓΙΑ ΟΠΟΙΕΣΔΗΠΟΤΕ ΔΙΑΦΟΡΕΣ ΝΑ ΕΝΗΜΕΡΩΝΕΤΑΙ Ο ΕΠΙΒΛΕΠΩΝ ΤΟΥ ΕΡΓΟΥ.

3. ΟΙ ΔΙΑΣΤΑΣΕΙΣ ΤΩΝ ΚΟΥΦΟΜΑΤΩΝ ΣΤΑ ΑΡΧΙΤΕΚΤΟΝΙΚΑ ΕΙΝΑΙ ΚΑΘΑΡΕΣ.
Ο ΕΡΓΟΛΑΒΟΣ ΕΙΝΑΙ ΥΠΟΧΡΕΟΣ ΝΑ ΚΑΤΑΣΚΕΥΑΣΗ ΤΑ ΚΟΥΦΩΜΑΤΑ ΛΑΜΒΑΝΟΝΤΑΣ ΥΠΟΨΗ 3 ΧΕΡΙΑ ΣΟΥΒΑ ΚΑΙ ΠΟΛΥΣΤΕΡΙΝΗ ΚΑΙ ΟΠΟΙΟΔΗΠΟΤΕ ΤΕΛΙΚΟ ΕΠΙΧΡΙΣΜΑ.

D = DISHWASHER
R = REFRIGERATOR
W = WASHING MACHINE

BY :	DATE :	REVISION :
-	-	-
-	-	-
-	-	-
-	-	-
-	-	-
-	-	-
-	-	-
-	-	-
-	-	-
-	-	-

EL = EXISTING LEVEL
ΥΦΙΣΤΑΜΕΝΟ ΥΨΟΜΕΤΡΟ
ERL = EXISTING ROAD LEVEL
ΥΦΙΣΤΑΜΕΝΟ ΥΨΟΜΕΤΡΟ ΔΡΟΜΟΥ
EPL = EXISTING PAVEMENT LEVEL
ΥΦΙΣΤΑΜΕΝΟ ΥΨΟΜΕΤΡΟ ΠΕΖΟΔΡΟΜΙΟΥ

PGL = PROPOSED GROUND LEVEL
ΠΡΟΤΕΙΝΟΜΕΝΟ ΥΨΟΜΕΤΡΟ ΕΔΑΦΟΥΣ
FFL = FINISHED FLOOR LEVEL
ΥΨΟΜΕΤΡΟ ΤΕΛΕΙΩΜΕΝΟΥ ΠΑΤΩΜΑΤΟΣ
SSL = STRUCTURAL SLAB LEVEL
ΔΟΜΙΚΟ ΥΨΟΜΕΤΡΟ ΠΛΑΚΑΣ
TOB = TOP OF BEAM
ΔΟΜΙΚΟ ΥΨΟΜΕΤΡΟ ΠΑΝΩ ΜΕΡΟΥΣ ΔΟΚΟΥ

CODE ARCHITECTURE STUDIO
ARCHITECTS & ENGINEERS

MICHALIS NEOFYTOU
ARCHITECT N.T.U.A.-MA ARCHITECTURE

AGIOU ANTONIOU 6
NIKA TOWER FLAT 202
7102, ARADIPPOY
LARNACA-CYPRUS
TEL. 24534204 FAX. 24323019
EMAIL INFO@CA-STUDIO.COM

JOB TITLE :	HANA RESIDENCE		
OWNER :	NEW TULIP REAL ESTATE LTD		
SHEET TITLE :	GROUND FLOOR PLAN		
DATE :	JULY 2022	A 01	
SCALE :	1 : 100 @ A3	DESIGN D.E.	JOB NO 376